

Panduan Tracer Study Universitas Negeri Padang

1. Silahkan buka laman Alumni.unp.ac.id untuk masuk ke portal alumni UNP.

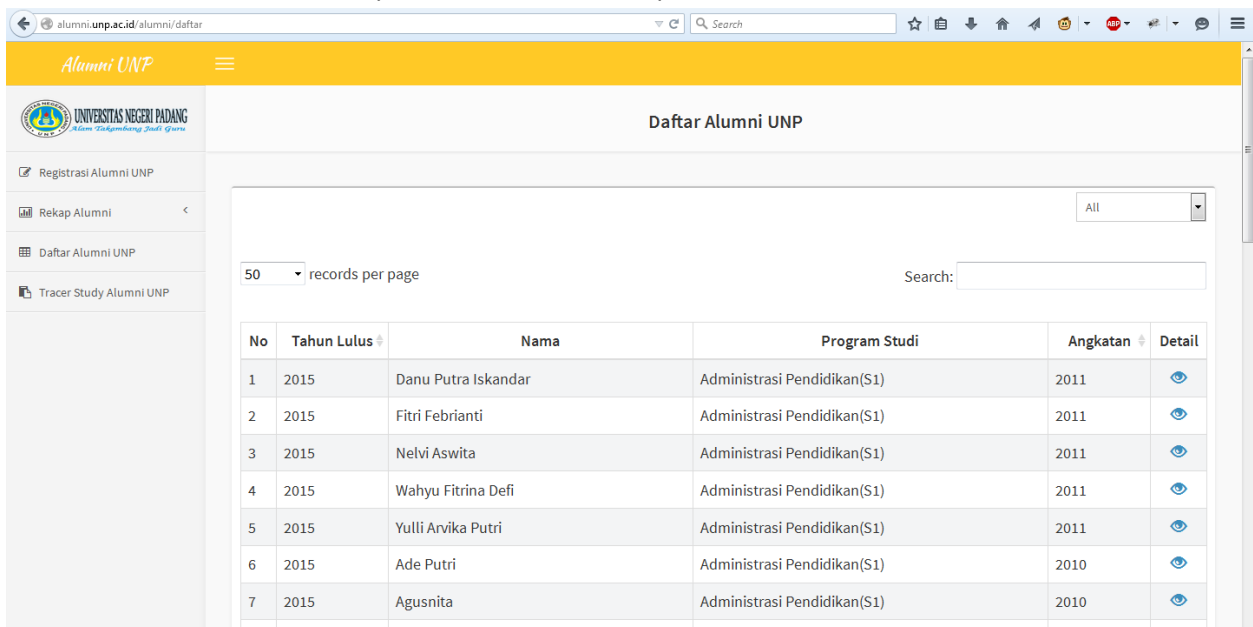

The screenshot shows the 'Daftar Alumni UNP' page. On the left is a navigation menu with options: Registrasi Alumni UNP, Rekap Alumni, Daftar Alumni UNP, and Tracer Study Alumni UNP. The main content area has a search bar and a table of alumni. The table has 7 rows of data:

No	Tahun Lulus	Nama	Program Studi	Angkatan	Detail
1	2015	Danu Putra Iskandar	Administrasi Pendidikan(S1)	2011	
2	2015	Fitri Febrianti	Administrasi Pendidikan(S1)	2011	
3	2015	Nelvi Aswita	Administrasi Pendidikan(S1)	2011	
4	2015	Wahyu Fitrina Defi	Administrasi Pendidikan(S1)	2011	
5	2015	Yulli Arvika Putri	Administrasi Pendidikan(S1)	2011	
6	2015	Ade Putri	Administrasi Pendidikan(S1)	2010	
7	2015	Agusnita	Administrasi Pendidikan(S1)	2010	

Pada Menu bar di sebelah kiri, pilih registrasi alumni UNP, untuk melakukan proses registrasi. Proses registrasi harus dilakukan sebelum dapat login ke aplikasi tracer study online UNP.

2. Silahkan Inputkan tahun masuk dan NIM anda saat di UNP kemudian klik tombol next.

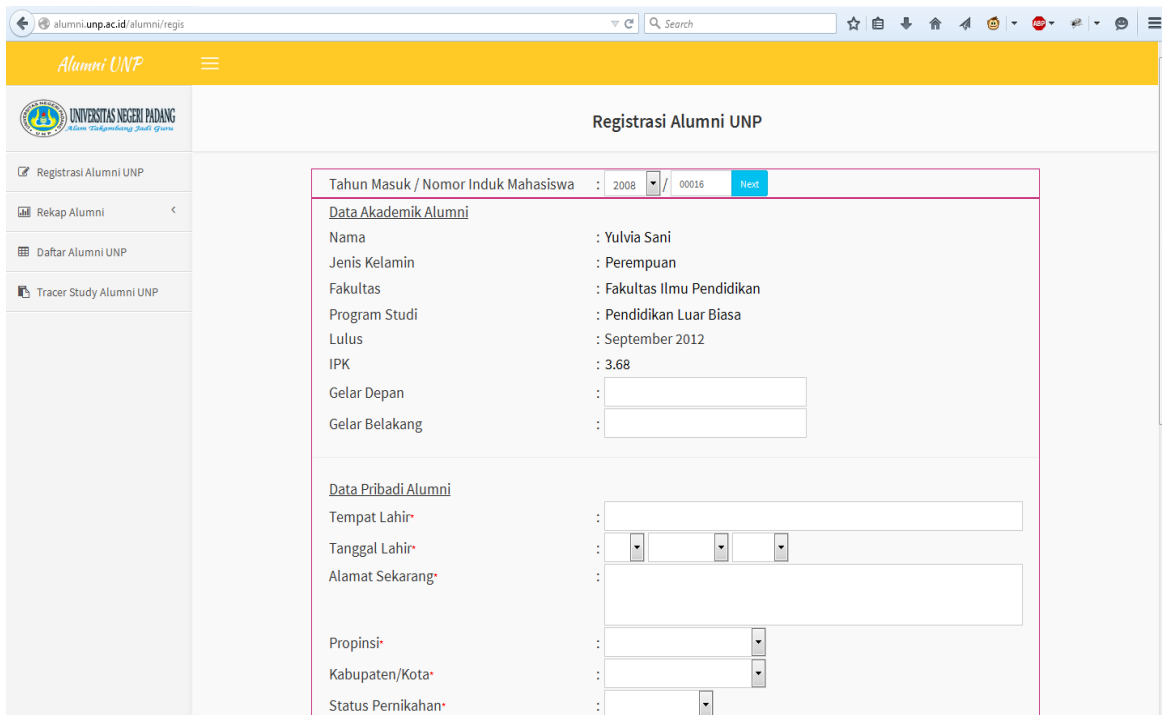

The screenshot shows the 'Registrasi Alumni UNP' form. At the top, there are fields for 'Tahun Masuk / Nomor Induk Mahasiswa' (2008 / 00016) and a 'Next' button. Below this is the 'Data Akademik Alumni' section with the following fields:

- Nama : Yulvia Sani
- Jenis Kelamin : Perempuan
- Fakultas : Fakultas Ilmu Pendidikan
- Program Studi : Pendidikan Luar Biasa
- Lulus : September 2012
- IPK : 3.68
- Gelar Depan :
- Gelar Belakang :

Below the academic data is the 'Data Pribadi Alumni' section with the following fields:

- Tempat Lahir :
- Tanggal Lahir :
- Alamat Sekarang :
- Propinsi :
- Kabupaten/Kota :
- Status Pernikahan :

Data Akademik anda saat di UNP akan tampil berikut dengan form isian yang harus anda isi. Silahkan isi kolom pada form isian tersebut, ingat semua yang ditandai dengan tanda bintang(*) harus anda isi.

Setelah anda selesai mengisi data registrasi alumni silahkan klik tracer study alumni UNP pada menu bar di sebelah kiri untuk pergi ke aplikasi tracer online.

3. Silahkan login dengan username dan password sesuai dengan yang telah anda inputkan pada saat registrasi di alumni.unp.ac.id

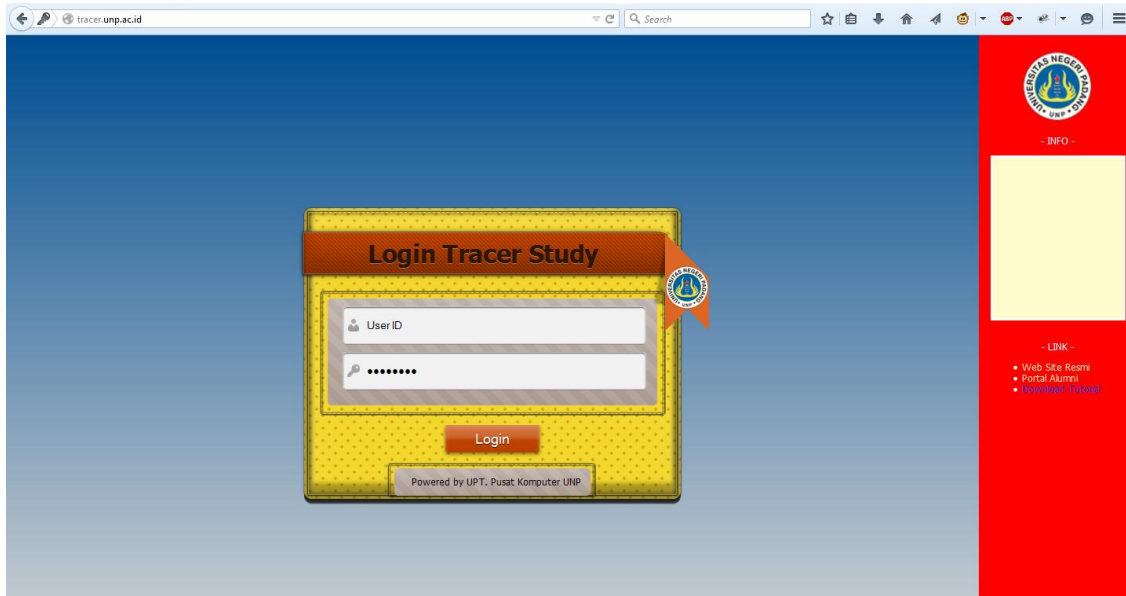

4. Tampilan Halaman depan Tracer study. Untuk mulai mengisi angket traser klik [MULAI KEGIATAN TRACER]

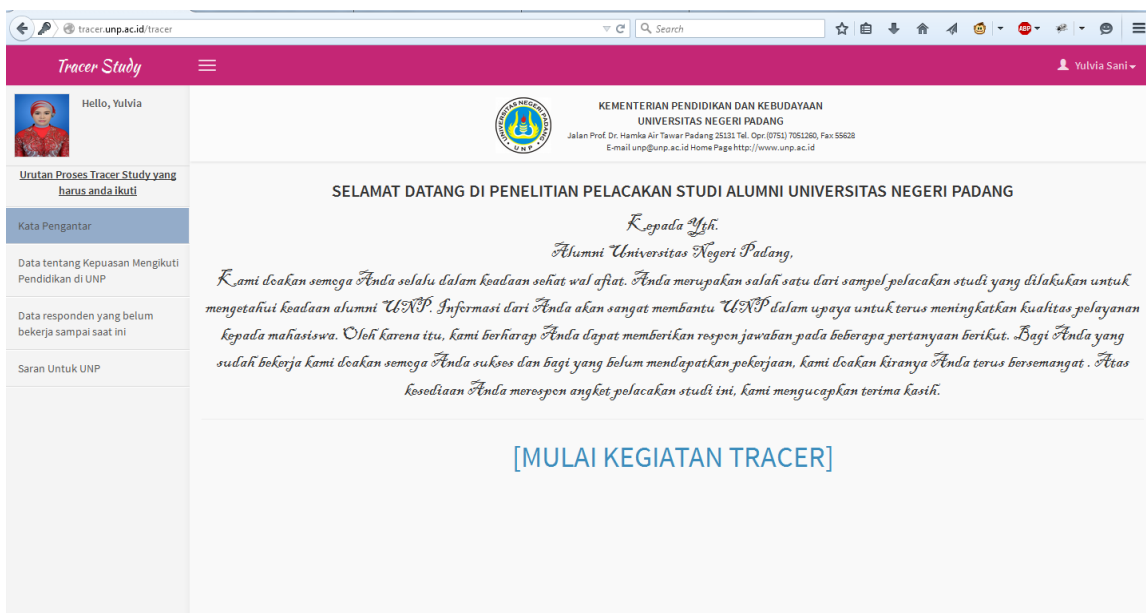

5. Tampilan form kuesioner tracer study.

Tracer Study
Yulvia Sani



Hello, Yulvia

Urutan Proses Tracer Study yang harus anda ikuti

Kata Pengantar

Data tentang Kepuasan Mengikuti Pendidikan di UNP

Data responden yang belum bekerja sampai saat ini

Saran Untuk UNP



KEMENTERIAN PENDIDIKAN DAN KEBUDAYAAN
UNIVERSITAS NEGERI PADANG

Jalan Prof. Dr. Hamka Air Tawar Padang 35131, Tel. Opsi: (0751) 7063260, Fax 55628
Email: unip@unp.ac.id Home Page: http://www.unp.ac.id

Data tentang Kepuasan Mengikuti Pendidikan di UNP

Untuk aspek pembelajaran berikut ini, manakah yang dipentingkan oleh program studi Anda?

ASPEK	Dipentingkan oleh Prodi				
	Sangat besar	Besar	Cukup besar	Kurang	Tidak
Ceramah	<input type="checkbox"/>	<input type="checkbox"/>	<input type="checkbox"/>	<input type="checkbox"/>	<input type="checkbox"/>
Diskusi	<input type="checkbox"/>	<input type="checkbox"/>	<input type="checkbox"/>	<input type="checkbox"/>	<input type="checkbox"/>
Presentasi oleh mahasiswa	<input type="checkbox"/>	<input type="checkbox"/>	<input type="checkbox"/>	<input type="checkbox"/>	<input type="checkbox"/>
Kejujuran dalam bekerja	<input type="checkbox"/>	<input type="checkbox"/>	<input type="checkbox"/>	<input type="checkbox"/>	<input type="checkbox"/>
Praktik	<input type="checkbox"/>	<input type="checkbox"/>	<input type="checkbox"/>	<input type="checkbox"/>	<input type="checkbox"/>
Riset	<input type="checkbox"/>	<input type="checkbox"/>	<input type="checkbox"/>	<input type="checkbox"/>	<input type="checkbox"/>

Bagaimana penilaian Anda terhadap aspek pembelajaran berikut ini?

ASPEK	Penilaian saya				
	Sangat baik	Baik	Cukup baik	Kurang baik	Tidak baik
Kondisi umum perkuliahan	<input type="checkbox"/>	<input type="checkbox"/>	<input type="checkbox"/>	<input type="checkbox"/>	<input type="checkbox"/>
Pembimbingan akademik	<input type="checkbox"/>	<input type="checkbox"/>	<input type="checkbox"/>	<input type="checkbox"/>	<input type="checkbox"/>
Kesempatan interaksi dengan dosen di luar kuliah	<input type="checkbox"/>	<input type="checkbox"/>	<input type="checkbox"/>	<input type="checkbox"/>	<input type="checkbox"/>
Kesempatan melibatkan diri dengan kegiatan ilmiah/profesi	<input type="checkbox"/>	<input type="checkbox"/>	<input type="checkbox"/>	<input type="checkbox"/>	<input type="checkbox"/>
Kesempatan berpartisipasi dalam aktifitas riset	<input type="checkbox"/>	<input type="checkbox"/>	<input type="checkbox"/>	<input type="checkbox"/>	<input type="checkbox"/>

Bagaimana penilaian Anda terhadap sarana pembelajaran berikut ini?

ASPEK	Penilaian saya				
	Sangat baik	Baik	Cukup baik	Kurang baik	Tidak baik
Perpustakaan	<input type="checkbox"/>	<input type="checkbox"/>	<input type="checkbox"/>	<input type="checkbox"/>	<input type="checkbox"/>
Teknik informasi komunikasi	<input type="checkbox"/>	<input type="checkbox"/>	<input type="checkbox"/>	<input type="checkbox"/>	<input type="checkbox"/>
Ruang belajar	<input type="checkbox"/>	<input type="checkbox"/>	<input type="checkbox"/>	<input type="checkbox"/>	<input type="checkbox"/>
Laboratorium	<input type="checkbox"/>	<input type="checkbox"/>	<input type="checkbox"/>	<input type="checkbox"/>	<input type="checkbox"/>
Fasilitas layanan kesehatan	<input type="checkbox"/>	<input type="checkbox"/>	<input type="checkbox"/>	<input type="checkbox"/>	<input type="checkbox"/>
Fasilitas kantin, Foto copy dsb	<input type="checkbox"/>	<input type="checkbox"/>	<input type="checkbox"/>	<input type="checkbox"/>	<input type="checkbox"/>
Pusat kegiatan mahasiswa	<input type="checkbox"/>	<input type="checkbox"/>	<input type="checkbox"/>	<input type="checkbox"/>	<input type="checkbox"/>
Layanan konseling	<input type="checkbox"/>	<input type="checkbox"/>	<input type="checkbox"/>	<input type="checkbox"/>	<input type="checkbox"/>

Bagaimana penilaian Anda terhadap pengalaman belajar berikut ini?

ASPEK	Penilaian saya				
	Sangat baik	Baik	Cukup baik	Kurang baik	Tidak baik
Pembelajaran di kelas	<input type="checkbox"/>	<input type="checkbox"/>	<input type="checkbox"/>	<input type="checkbox"/>	<input type="checkbox"/>
Penulisan skripsi	<input type="checkbox"/>	<input type="checkbox"/>	<input type="checkbox"/>	<input type="checkbox"/>	<input type="checkbox"/>
Organisasi kemahasiswaan	<input type="checkbox"/>	<input type="checkbox"/>	<input type="checkbox"/>	<input type="checkbox"/>	<input type="checkbox"/>
Kegiatan ekstra kurikuler	<input type="checkbox"/>	<input type="checkbox"/>	<input type="checkbox"/>	<input type="checkbox"/>	<input type="checkbox"/>
Praktek Mengajar/ Magang/praktikum	<input type="checkbox"/>	<input type="checkbox"/>	<input type="checkbox"/>	<input type="checkbox"/>	<input type="checkbox"/>
Rekreasi dan olah raga	<input type="checkbox"/>	<input type="checkbox"/>	<input type="checkbox"/>	<input type="checkbox"/>	<input type="checkbox"/>
Pengabdian kepada masyarakat	<input type="checkbox"/>	<input type="checkbox"/>	<input type="checkbox"/>	<input type="checkbox"/>	<input type="checkbox"/>

NEXT

Pada form kuesioner ini silahkan klik pada kolom atau pilihan yang anda anggap tepat. Setelah semua pilihan anda isi klik tombol next untuk mengisi kategori selanjutnya. Total anda 3 kategori yang harus anda isi yaitu :

- Data tentang Kepuasan Mengikuti Pendidikan di UNP
- Data tentang Pekerjaan (untuk alumni yang sudah bekerja) atau Data responden yang belum bekerja sampai saat ini (untuk alumni yang belum bekerja)
- Saran untuk UNP

Semua kategori harus anda isi tapi anda tidak harus mengisi semuanya dalam satu waktu, apabila anda ada keperluan lain anda bisa meninggalkan/logout dari tracer study. Sistem akan menyimpan

data angkat yang telah dan belum anda isi sehingga anda dapat melanjutkan untuk mengisi angket yang belum anda isi pada waktu lain.

Terima Kasih atas partisipasi anda dalam mengikuti kegiatan Tracer Study Universitas Negeri Padang.